



採血のみで簡単に検査できます

新規
オプション
検査

いつの間にか進行してしまう前に…

早めに予防しよう「大腸がん」

大腸がんリスク検査

Prodrome-CRC

プロドロームシーアールシー



身近に潜む大腸がん

大腸がんは、男女ともに消化器がんの死亡者数の上位を占めています。

また、**男性はおよそ11人に1人**

女性はおよそ13人に1人が

一生のうちに大腸がんと診断されるといわれています。

がん部位別死亡数の順位 (2019)

【男性】

【女性】

1位 前立腺

1位 大腸

2位 胃

2位 肺

3位 大腸

3位 膵臓

参照：国立研究開発法人国立がん研究センター 最新がん統計より

大腸がんは早期発見・早期治療が重要！

	ステージ	5年生存率(%)	
		(直腸)	(結腸)
大腸	進行 IV	18.8	26.4
	↑ III	80.2	77.9
	II	81.6	83.2
	初期 I	90.1	91.1

大腸がんは進行がゆるやかで、早期の段階で発見・治療できれば、生存率は比較的高いとされています。

しかし、大腸がんは早期の段階ではほとんど無症状です。血便や便秘異常などの初期症状が現れても気づかずに見落とされ、発見が遅れてしまう傾向にあります。

参照：全国がんセンター協議会 全がん協生存率調査 (2011-2013) より

▶ **Prodrome-CRC** でスクリーニングしてみましょう！

Prodrome-CRC とは？

➤ 大腸がん患者の血中で特異的に減少する**15種類の長鎖脂肪酸”GTAファミリー”**を測定

➤ 大腸がんの**発症リスクを高い精度※**で**3段階評価**でレポート報告
(※：感度80%、特異度93%)

➤ **採血のみ**の簡単検査

このような方におすすめします

- 魚や野菜をあまり食べない
- たばこを吸っている、もしくは吸っていた
- 運動をめったにしない
- 最近、急に食欲がなくなった
- 血縁家族に大腸がんにかかった方がいる

食生活の乱れは
大腸の不調につながります。



◆検査結果サンプル

検査結果に対するコメント

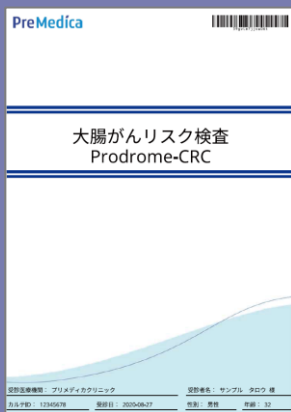

大腸がんのリスク因子に関する情報

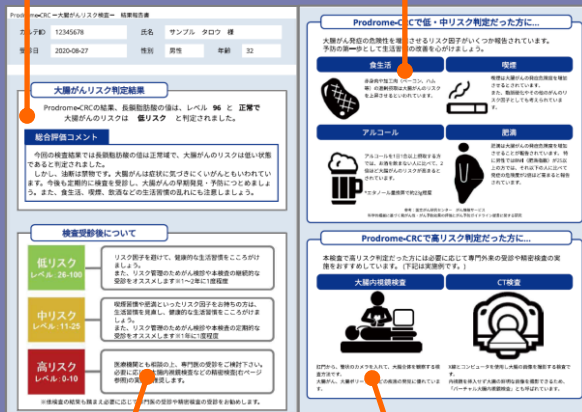

検査受診後のご案内

検査の解説

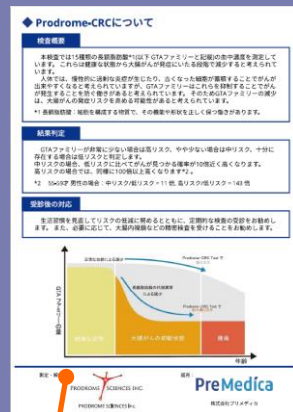

◆予約に関するお問い合わせ

(医) 秀皓会 ふなもとクリニック

TEL : 0798-81-1192

※ 食事による影響はございません。

<検査に関する注意点>

- ※ Prodrome-CRCは大腸がんのリスクを判定する保険未記載の検査です。
- ※ **大腸がんの有無**を本検査の結果のみで判定する目的で行う検査ではありません。
- ※ 他検査の結果と併せて今後の検査・治療方針の検討にお役立て頂くことをおすすめいたします。